



การไฟฟ้าส่วนภูมิภาค
PROVINCIAL ELECTRICITY AUTHORITY

เลขที่ ก.๓ บ.ป.๖๒) ๕๕๕ / ๒๕๖๒

ชื่อผู้รับ นายถักพงษ์ วงษ์พันธุ์ทา

ชื่อผู้ส่ง นายวัฒนา มหารมย์

วันที่ ๒๐ กุมภาพันธ์ ๒๕๖๒

ตำแหน่ง อ.ก.บ.บ.(ก.๓)

ตำแหน่ง ร.จก.(ท.) บ.ป.๖๒) ปฏิบัติงานแทน ผ.จก.บ.ป.๖

ด้วยการไฟฟ้า อ.บ้านโป่ง จะขอตัดไฟเพื่อปฏิบัติงาน เพื่อปรับปรุงระบบจำหน่าย สถานีไฟฟ้า บ้านโป่ง ๒ ตามแผนผัง
สังเขปแนบ จำนวน ๑ แผ่น ดังนี้

| ที่ | ฟีดเดอร์ | วัน/เดือน/ปี | ตั้งแต่เวลา | ถึงเวลา | ลักษณะงานที่ปฏิบัติ/บริเวณ | จาก | ถึง | ผู้ควบคุมงาน |
|-----|----------|-------------------|-------------|----------|----------------------------|-------------------|---|-----------------|
| ๑. | BPB ๕ | ๑๐ มีนาคม ๒๕๖๒ | ๐๘.๓๐ น. | ๑๖.๓๐ น. | ปรับปรุงระบบจำหน่าย | DIS BPB ๕S- ๐๑ | SF.๖ BPB ๕S- ๐๔ ตรงข้าม ต. อำนวยการยนต์ | นายจรัส ศรีมงคล |
| ๒. | BPB ๗ | ๑๐ มีนาคม ๒๕๖๒ | ๐๘.๓๐ น. | ๑๖.๓๐ น. | ปรับปรุงระบบจำหน่าย | DIS BPB ๗S- ๐๑ | Dis BPB ๗S-๐๖ หน้า รร.ศิริ สัมพันธ์ | นายจรัส ศรีมงคล |

พื้นที่ที่มีผู้ใช้ไฟได้รับผลกระทบ(ไฟดับ) แยกเข้าวัดดอนเสลา - สี่แยกไฟแดง โรงแรมไทยนา โรงแรมสวีทตรีมิตร โรงแรมปาร์ควิน

ผู้ประสานงานการดับไฟ ชื่อ นายสมนติ กองธรรม ตำแหน่ง พ.ชง.ระดับ ๗ โทร ๐๘๑-๙๔๓๗๓๗๘

พื้นที่ ที่ขอตัดไฟปฏิบัติงานมีสายเคเบิลใยแก้วนำแสงของ กฟผ. (หากมีโอกาสชำรุด ผ.ค.ส.ก.ร.ส.(ก.๓) จะไปตรวจสอบก่อนปฏิบัติงาน)

๑. มีสายเคเบิลใยแก้วนำแสง ๑.๑ มีโอกาสชำรุด ๑.๒ ไม่มีโอกาสชำรุด
๒. ไม่มีสายเคเบิลใยแก้วนำแสง

(นายวัฒนา มหารมย์)

ตำแหน่ง ร.จก.(ท.) บ.ป.๖๒) ปฏิบัติงานแทน ผ.จก.บ.ป.๖

สำหรับแผนควบคุมการจ่ายไฟ (ผ.ค.ฟ.) กฟผ.๓

เรียน อ.ก.บ.บ.(ก.๓)

ผ.ค.ฟ. พิจารณาแล้วเห็นควร

อนุมัติให้ดับไฟตามคำขอ... ฟีดเดอร์... จาก... ถึง...

ในวันที่... ตั้งแต่เวลา... น. ถึง... น. ตามใบสั่งทำสวิชชิงเลขที่...

อนุมัติให้ดับไฟตามคำขอ... ฟีดเดอร์... จาก... ถึง...

ในวันที่... ตั้งแต่เวลา... น. ถึง... น. ตามใบสั่งทำสวิชชิงเลขที่...

พนักงานศูนย์ฯ นาย... ประสานงานการขอตัดไฟกับ...

(.....)

สำหรับผู้อนุมัติ

ที่ ก.๓ ก.ป.บ.(ค.ฟ.)

เรียน ผ.จก.

อก.บ.ช.(ก.๓), อก.ว.ว.(ก.๓)

อนุมัติ และแจ้ง จ.ป. เพื่อตรวจสอบความปลอดภัย

พร้อมทั้งลงข้อมูลแจ้งแผนดับไฟลงใน www.pea.co.th

ขั้นตอนการสวิชชิง.....แผ่น

แผนผังแนบ.....แผ่น

ผ.จก. (สถานี.....)

เพื่อทราบ และจัดพนักงานเข้าปฏิบัติงานร่วมกับศูนย์ฯ นครปฐม

ตั้งแต่วันที่..... น. เป็นต้นไป จนกว่างานจะแล้วเสร็จ

แผนผัง Singleline Diagram แสดงพื้นที่ดับกระแสไฟและจุดช็อตกราวนด์

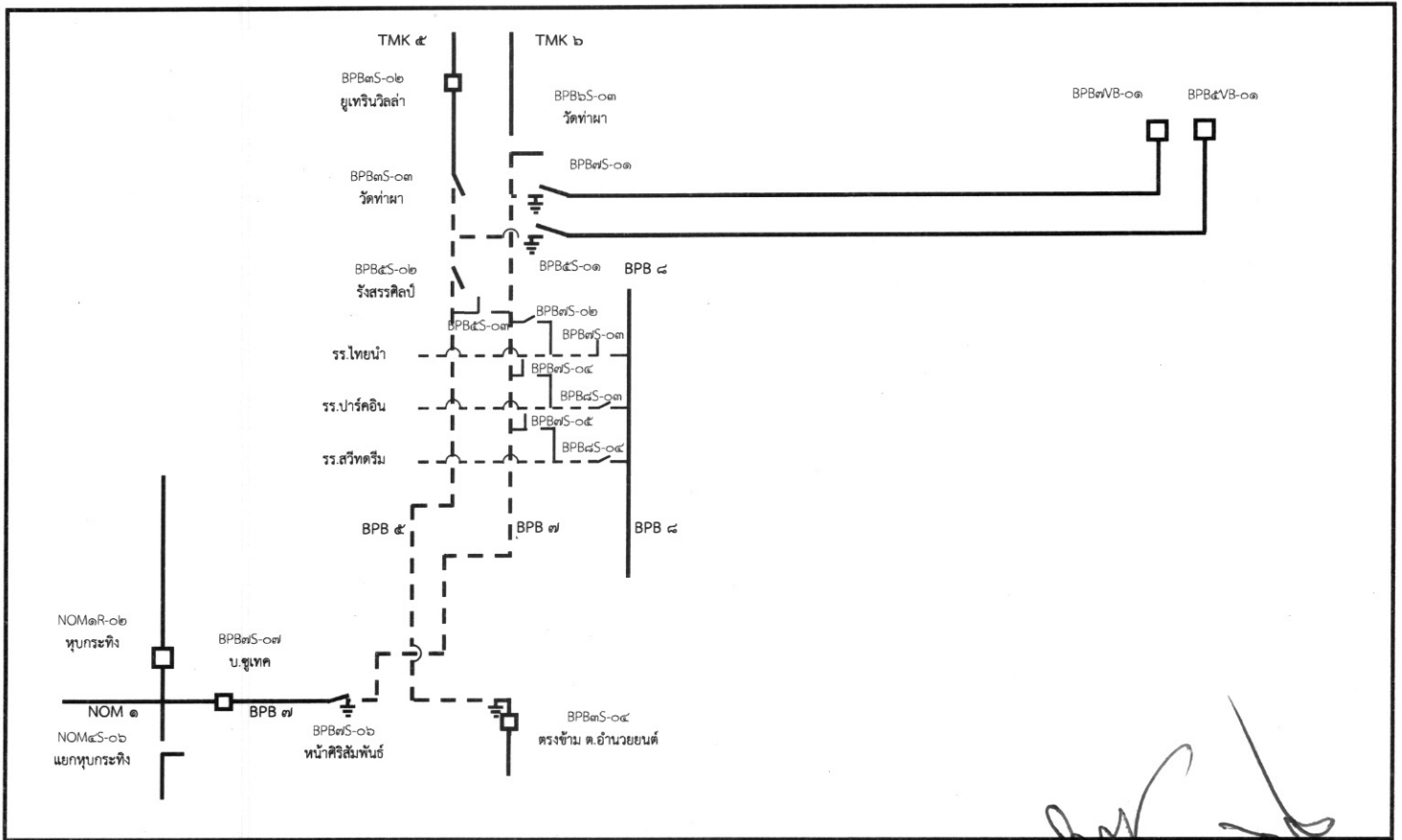

[Handwritten signature]
๒๐๓๐๑๑

- หมายเหตุ
- เส้นแสดงพื้นที่ดับกระแสไฟฟ้าเพื่อปฏิบัติงาน
 - ⊥ ตำแหน่งจุด Short Ground
 - ⊥⊥ จุดตัดเดท

ผู้ควบคุมงาน นายจำรัส ศรีมงคล
 ผู้ Short Ground นายวิรัชพงษ์ สวัสดิ์คณา
 จป. นายพลกิจ จงวัชรสถิตย์